PERKEMBANGAN DALAM SISTEM PERBANKAN

Kedudukan kewangan keseluruhan sistem perbankan kekal kukuh pada suku pertama dengan tahap permodalan yang tinggi, jumlah hutang tidak berbayar yang berkurangan serta tahap keuntungan yang meningkat.

Tahap permodalan kekal tinggi dan menyokong pertumbuhan pinjaman yang lebih tinggi

Nisbah modal berwajaran risiko (RWCR) dan nisbah modal teras sistem perbankan kekal kukuh, masing-masing pada tahap 13.5% dan 10.9% pada akhir Mac 2004. Pada suku pertama, jumlah aset berwajaran risiko meningkat sebanyak RM12.1 bilion (+2.3%) mencerminkan pertumbuhan dalam jumlah pinjaman. Ini disokong oleh peningkatan dalam modal asas sebanyak RM0.6 bilion (+0.8%) yang disebabkan terutamanya oleh terbitan modal hutang subordinat beberapa buah institusi perbankan.

Kedudukan Modal Kekal Kukuh

	2003				2004
	S1	S2	S3	S4	S1
Modal					
Nisbah modal teras (%)	11.0	11.1	10.9	11.1	10.9
RWCR (%)	13.2	13.7	13.4	13.7	13.5

Keuntungan meningkat hasil daripada sentimen pasaran dan kualiti aset yang bertambah baik

Keuntungan sebelum cukai sistem perbankan bertambah sebanyak RM0.2 bilion kepada RM3 bilion pada suku pertama. Ini didorong terutamanya oleh peningkatan keuntungan daripada portfolio dagangan dan pelaburan (+RM0.4 bilion) yang mencerminkan sentimen yang bertambah baik dalam pasaran modal serta peruntukan kerugian pinjaman yang lebih rendah (-RM0.4 bilion). Pulangan tahunan ke atas purata aset dan ekuiti masing-masing berada pada tahap 1.4% dan 16.6% (S4 2003: 1.3% dan 15%).

Sistem perbankan: Pinjaman tidak berbayar

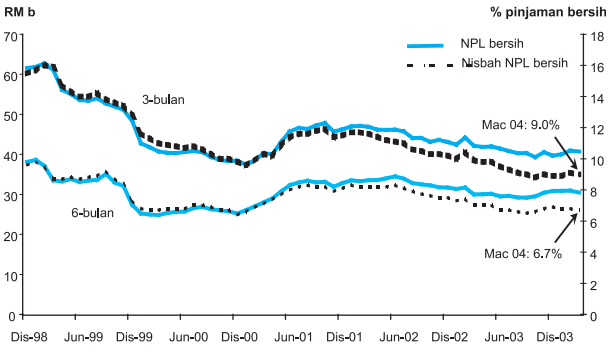

Pinjaman tidak berbayar (NPL) sistem perbankan bertambah baik

Jumlah pinjaman tidak berbayar bersih berdasarkan klasifikasi 6 bulan berkurangan sebanyak 0.9% kepada RM30.5 bilion. Ini menyebabkan nisbah NPL bersih menurun kepada 6.7% pada akhir Mac 2004. Perkembangan yang baik ini disebabkan terutamanya oleh penghapuskiraan NPL oleh beberapa institusi perbankan pada akhir tahun kewangan serta pengurangan insiden pinjaman tidak berbayar baru pada suku tahunan ini. Nisbah NPL bersih berdasarkan klasifikasi 3 bulan berada pada tahap 9.0% pada akhir Mac 2004.