PERKEMBANGAN DALAM SEKTOR PERBANKAN DAN INSURANS

Perkembangan dalam sektor perbankan

Sektor perbankan terus berdaya tahan, disokong oleh permodalan yang kukuh serta paras pinjaman tak berbayar (non-performing loan, NPL) yang lebih baik. Dengan kedudukan kewangan yang kukuh, serta diperkukuh oleh kedudukan dana dan mudah tunai yang menggalakkan, sektor perbankan terus berada pada kedudukan yang baik untuk menyokong keperluan pembiayaan ekonomi.

Permodalan sistem perbankan terus kukuh dengan nisbah modal wajaran risiko (risk weighted capital ratio, RWCR) dan nisbah modal teras (core capital ratio, CCR) masing-masing pada 14.7% dan 13.1%. Aktiviti pengurusan modal yang proaktif pada suku itu menyumbang kepada pertambahan dalam modal asas. Hasilnya, modal yang melebihi keperluan pengawalseliaan minimum mencatat paras yang selesa sebanyak RM58.4 bilion. Keuntungan sebelum cukai pada suku itu kekal pada RM5.2 bilion, disokong oleh peningkatan dalam pendapatan berasaskan fi dan pendapatan pelaburan.

Kualiti portfolio pinjaman terus bertambah baik pada suku itu, dengan paras NPL bersih menurun untuk mencakupi 1.8% daripada jumlah pinjaman. Penurunan itu disebabkan oleh beberapa faktor, seperti pengelasan semula kepada status pinjaman berbayar yang lebih tinggi, pemulihan pinjaman, hapus kira dan penjualan NPL pada tempoh itu. Penurunan NPL dicatat dalam segmen pinjaman isi rumah dan perniagaan.

Sistem Perbankan

	S4 08	S3 09	S4 09
Kedudukan modal			
Aset wajaran risiko (RM bilion)	910.8	913.6	928.5
Modal asas (RM bilion)	115.2	133.5	136.4
Nisbah modal wajaran risiko (%)	12.6	14.6	14.7
Nisbah modal teras (%)	10.6	13.1	13.1
Keuntungan sebelum cukai (RM juta)	**5,039.0**	**5,199.0**	**5,212.1**
Nisbah pulangan atas ekuiti (%)	18.6	13.2	13.9
Nisbah pulangan atas aset (%)	1.5	1.2	1.2

Sumber: Bank Negara Malaysia

Sistem Perbankan: Pinjaman Tak Berbayar (NPL)

	S4 08	S3 09	S4 09
	%		
NPL bersih (RM juta)	15,888.9	16,007.3	13,885.7
Nisbah NPL bersih	2.2	2.1	1.8
Nisbah NPL kasar	4.8	4.4	3.7
Perniagaan Besar	5.4	5.0	4.1
Perusahaan Kecil & Sederhana	6.8	7.0	5.7
Isi rumah	4.1	3.6	3.1

Sumber: Bank Negara Malaysia

Sistem Perbankan: Pinjaman Tertunggak

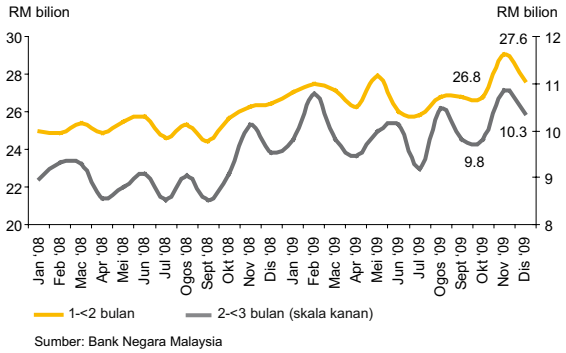

Sumber: Bank Negara Malaysia

Pinjaman tertunggak (kelompok 1-<3 bulan) meningkat sedikit, iaitu sebanyak 3.9% pada suku keempat 2009 untuk mencakupi 4.8% daripada jumlah pinjaman. Risiko terhadap perolehan masih terkawal memandangkan perlindungan kerugian pinjaman (loan loss coverage) yang tinggi pada 95.2% (S3 09: 89.5%).

Sistem Perbankan: Nisbah Penampan Mudah Tunai kepada Nisbah Jumlah Deposit

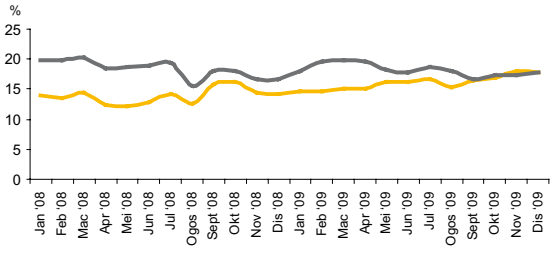

Sumber: Bank Negara Malaysia

Keupayaan sistem perbankan untuk memenuhi obligasi mudah tunai terus kukuh pada suku keempat. Penampan mudah tunai bagi kelompok kematangan sehingga satu minggu dan satu bulan kekal lebih daripada mencukupi, masing-masing pada 17.9%. Sementara itu, nisbah pinjaman berbanding deposit terus memuaskan pada 77.9% (S3 09: 78.9%).

Perkembangan dalam sektor insurans dan takaful

Sektor insurans dan takaful terus berdaya tahan dan mempunyai tahap penampan modal yang kukuh untuk industri itu menghadapi kejutan. Keberuntungan pulih semula disebabkan keadaan pasaran ekuiti yang bertambah baik dan keadaan perniagaan yang menggalakkan. Jumlah premium dan caruman perniagaan baharu bagi perniagaan insurans hayat dan takaful keluarga meningkat sebanyak 8.3% kepada RM2.4 bilion (S4 08: RM2.3 bilion). Peningkatan ini disebabkan oleh pertumbuhan dalam sektor perniagaan insurans hayat yang telah mengimbangi sebahagian daripada penurunan dalam perniagaan berkaitan pelaburan. Sementara itu, insurans kenderaan bermotor dan kebakaran terus mencakupi sebahagian besar peningkatan premium kasar bagi perniagaan insurans am dan takaful am.

Pendapatan premium dan perolehan modal bersih yang lebih tinggi menghasilkan lebihan pendapatan berbanding dengan perbelanjaan bagi perniagaan insurans hayat dan takaful keluarga. Keuntungan operasi bagi perniagaan insurans am juga lebih tinggi, disebabkan pendapatan premium baharu yang lebih tinggi. Ini juga disebabkan oleh nisbah tuntutan yang bertambah baik pada 60.9% (S4 08: 62%) berikutan kadar tuntutan yang lebih rendah.

Nisbah Kecukupan Modal industri bertambah kukuh pada 230.3% (S3 09: 214.7%) manakala ekuiti pemegang saham meningkat sedikit kepada RM15.1 bilion (S3 09: RM14.2 bilion).

Sektor Insurans dan Takaful: Keberuntungan

	2008		2009		
	S4	Tahun	S3	S4	Tahun
	RM juta				
Hayat/keluarga					
Lebihan pendapatan berbanding perbelanjaan	1,482.7	8,779.6	4,124.4	2,924.8	12,297.3
Am					
Keuntungan operasi	316.6	752.4	426.2	782.6	2,028.0

Sumber: Bank Negara Malaysia