Majlis Kepimpinan MIFC: Mempergiat Kepimpinan Industri

Sejak pelancaran inisiatif MIFC[1] pada tahun 2006, sistem kewangan Islam di Malaysia telah berkembang menjadi antara ekosistem yang paling maju dengan penyelesaian yang pelbagai dan peserta yang berdaya tahan (Gambar Rajah 1).[2] Pada peringkat global, kewangan Islam kini ditawarkan di lebih 130 negara dengan jumlah aset bernilai USD4 trilion, menandakan pertumbuhan tahunan sebanyak 17% pada tahun 2021.[3] Industri ini dijangka terus berkembang kepada USD5.6 trilion menjelang tahun 2026.[4] Berikutan ekosistem kewangan Islamnya yang menyeluruh, Malaysia kini berada pada kedudukan yang baik untuk memanfaatkan peluang pertumbuhan yang memberangsangkan bagi industri ini pada peringkat global. Keutamaan penting adalah untuk mengukuhkan tawaran nilai Malaysia sebagai gerbang antarabangsa dan kepimpinan berwawasan bagi kewangan Islam dan ekosistemnya. Usaha ini termasuk meningkatkan kesalinghubungan antara peserta pasaran, perniagaan dan pelabur dengan peluang kewangan Islam di Asia dan OIC.[5] Tumpuan turut diberikan pada usaha mengeksport kepakaran dan penyelesaian dalam bidang seperti kewangan mampan, mudah cara perdagangan halal dan *fintech* Islam.

Gambar Rajah 1: Ekosistem kewangan Islam yang komprehensif di Malaysia

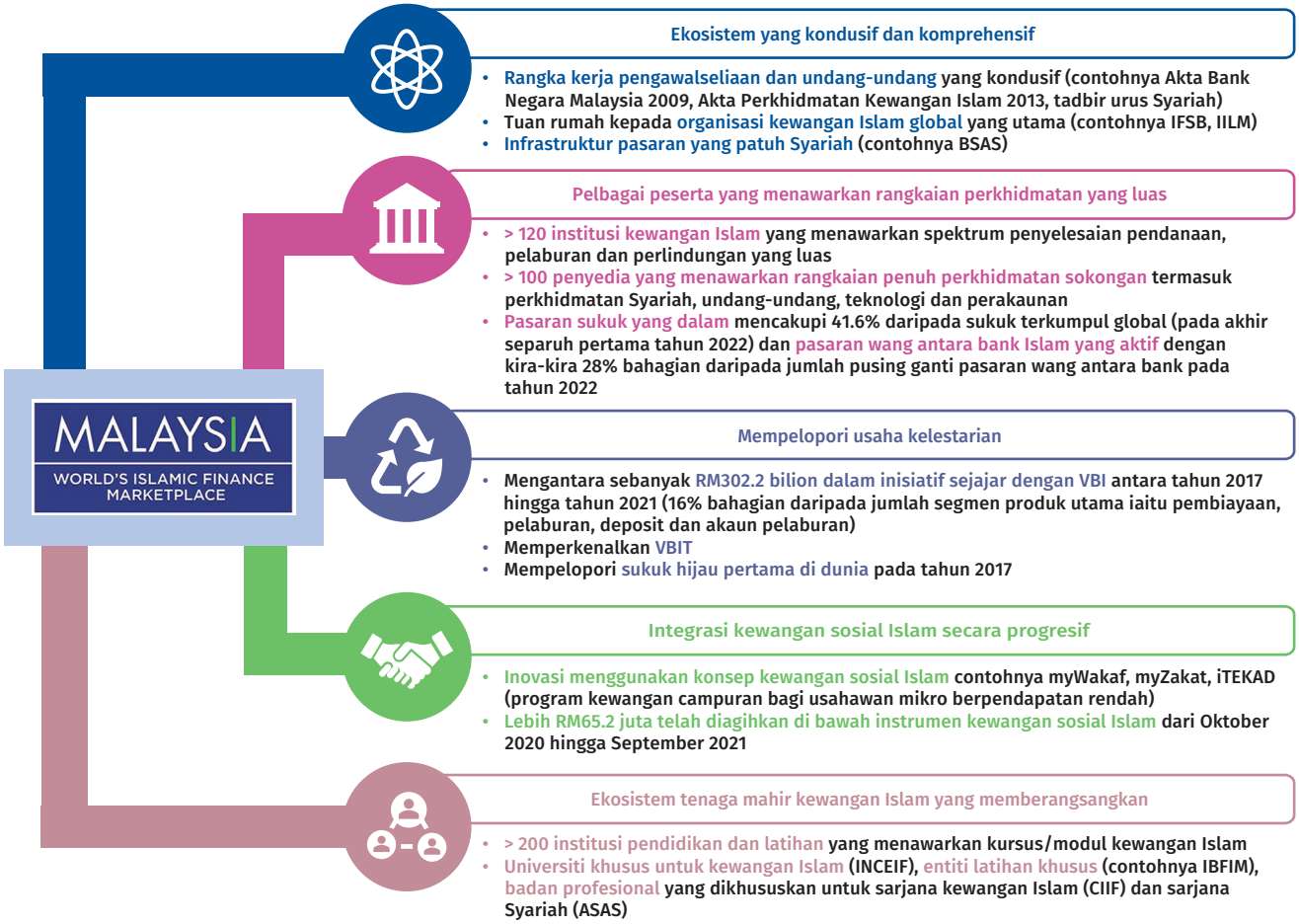

Nota: VBI — Value-based Intermediation, VBIT — Value-based Intermediation for Takaful, ASAS — Association of Shariah Advisors in Islamic Finance, CIIF — Chartered Institute of Islamic Finance Professionals, BSAS — Bursa Suq Al-Sila' (sebuah platform dagangan komoditi untuk memudah cara pengurusan kecairan dan pembiayaan Islam oleh institusi-institusi kewangan Islam), IBFIM — Islamic Banking and Finance Institute Malaysia.

Sumber: BNM, AIBIM Value-based Intermediation (VBI) Preview Report 2017-2020 dan Full Report 2021 (berdasarkan serahan data oleh anggota bank), ICD — Refinitiv Islamic Finance Development Indicator Report 2022 serta laman sesawang dan anggaran MIFC.

[1] Pusat Kewangan Islam Antarabangsa Malaysia (Malaysia International Islamic Financial Centre, MIFC), ialah inisiatif yang dilancarkan pada 14 Ogos 2006 untuk memartabatkan Malaysia sebagai hab kewangan Islam antarabangsa.
[2] ICD – Refinitiv Islamic Finance Development Indicator 2022 (IFDI); Bank Dunia: Islamic Finance and the Development of Malaysia's Halal Economy Report 2022; The State of the Global Islamic Economy Report 2022 oleh DinarStandard dengan sokongan Dubai Economy and Tourism (DET).
[3] ICD – Refinitiv Islamic Finance Development Report (IFDI) 2022.
[4] ICD – Refinitiv Islamic Finance Development Report (IFDI) 2022.
[5] Pertubuhan Kerjasama Islam (Organisation of Islamic Cooperation, OIC).

Bagi menyokong usaha ini, Bank dan Suruhanjaya Sekuriti Malaysia (Securities Commission Malaysia, SC) telah menubuhkan Majlis Kepimpinan MIFC (MIFC Leadership Council, MLC) pada bulan Oktober 2022[6] (Gambar Rajah 2). MLC ialah platform yang diterajui industri untuk meningkatkan tawaran nilai MIFC sebagai pasaran global dan gerbang antarabangsa bagi kewangan Islam. MLC bermatlamat untuk memperkukuh peranan industri dalam usaha memperjuangkan agenda MIFC. Hal ini sejajar dengan sistem kewangan Islam di Malaysia yang semakin matang serta menunjukkan peralihan daripada pengaturan yang lebih berpandukan pengawalseliaan pada peringkat awal perkembangan MIFC. MLC disokong oleh sebuah Sekretariat yang khusus. Pada tahun 2023, MLC akan memberikan tumpuan pada usaha menggerakkan beberapa program kerja. Usaha ini termasuk menjadikan Malaysia sebagai destinasi pilihan pengumpulan dana dan pelaburan Islam, menangani ketidaksamaan, menggalakkan kelestarian, mempertingkatkan modal insan dan pengetahuan serta pemerkasaan digital.

Gambar Rajah 2: Mandat, keahlian dan matlamat Majlis Kepimpinan MIFC

Mandat

"Strategi" **"Tindakan"** **"Advokasi"**

Platform untuk menerajui perkembangan dan promosi MIFC dengan mengenal pasti peluang antarabangsa, keutamaan strategik industri dan memantau inisiatif industri. Hal ini termasuk mempercepat pelaksanaan inisiatif yang akan:

- Memupuk idea, strategi atau inisiatif baharu;
- Memperdalam dan mempelbagaikan hubungan strategik antara rakan kongsi dalam negeri dan antarabangsa; dan
- Menyediakan kepimpinan berwawasan industri.

Ahli-ahli

Tokoh penting dalam industri tempatan dan antarabangsa serta perwakilan daripada BNM dan SC.



Tan Sri Azman Mokhtar (Pengerusi)



Tan Sri Andrew Sheng



Dato Dr. Nik Ramlah Mahmood



Dato Paduka Iqbal Ahmad Khan



Dato' Mohammad Faiz Azmi



Datuk Abdul Rasheed Ghaffour



Dato' Abdul Rahman Ahmad



Rejina Rahim



Sharifatul Hanizah Said Ali

Nota:
Puan Sharifatul Hanizah Said Ali telah dilantik sebagai wakil SC ke MLC bagi menggantikan Datuk Zainal Izlan Zainal Abidin, mantan Timbalan Ketua Eksekutif SC.

Matlamat yang dihasratkan

- Daya saing global industri kewangan Islam Malaysia yang dipertingkat bagi memanfaatkan peluang di luar Malaysia
- Lebih banyak inovasi kewangan yang menghasilkan impak positif kepada ekonomi, komuniti dan alam sekitar
- Mengeratkan lagi hubungan kewangan dan kerjasama antarabangsa
- Kepimpinan berwawasan global yang berterusan dalam kewangan Islam

[6] Penubuhan MLC diumumkan semasa Forum Kewangan Islam Global 2022 pada 5 Oktober 2022.