Sorotan Penting

Perkembangan Ekonomi dan Kewangan S1 17

Pertumbuhan KDNK lebih tinggi pada 5.6%

Perbelanjaan sektor swasta meningkat 8.2% (S4 16: 5.9%)

Dari segi penawaran, aktiviti pertanian kembali mencatat pertumbuhan positif sebanyak 8.3% (S4 16: -2.5%)

Pertumbuhan KDNK benar

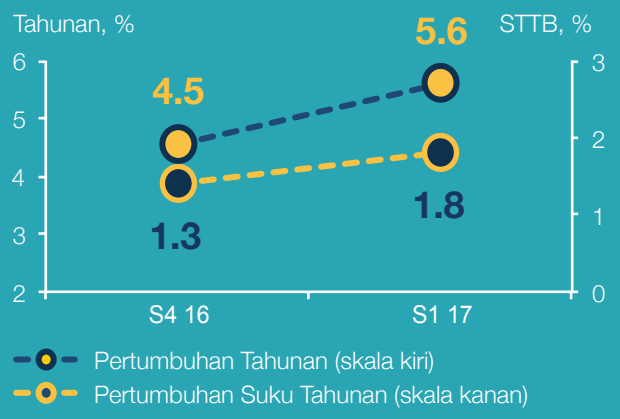

Peningkatan inflasi mencerminkan terutamanya kenaikan harga minyak global

Kategori pengangkutan mencatat inflasi lebih tinggi

Harga Minyak Mentah

S1 17:
USD55/tong
S1 16: USD35/tong

RON95 Petrol

S1 17:
RM2.23/liter
S1 16: RM1.73/liter

Walau bagaimanapun, kenaikan inflasi teras kekal sederhana

Inflasi Keseluruhan dan Teras

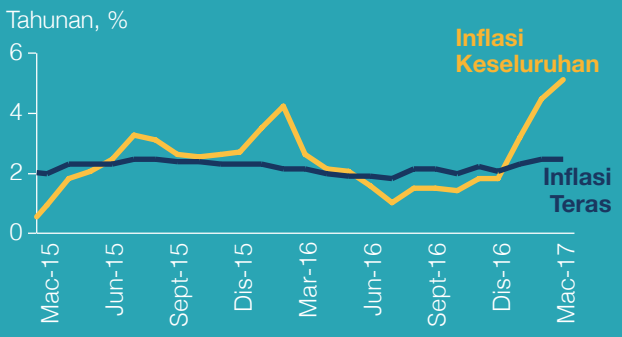

Keadaan pembiayaan terus menyokong ekonomi

Pembiayaan kepada sektor swasta meningkat pada suku pertama

Sumbangan kepada Pertumbuhan Pembiayaan Bersih*

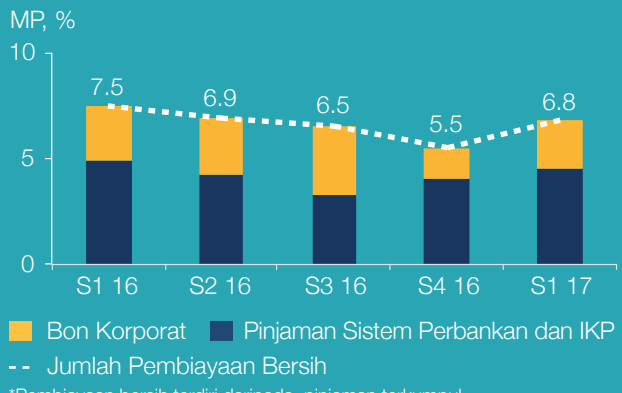

*Pembiayaan bersih terdiri daripada pinjaman terkumpul sistem perbankan dan IKP serta bon korporat terkumpul

Peminjam yang layak terus mendapat akses kepada pembiayaan

Menyangkal Mitos: Langkah-langkah Berkaitan Pembiayaan Harta Tanah Menyebabkan Kadar Penolakan Pinjaman Lebih Tinggi

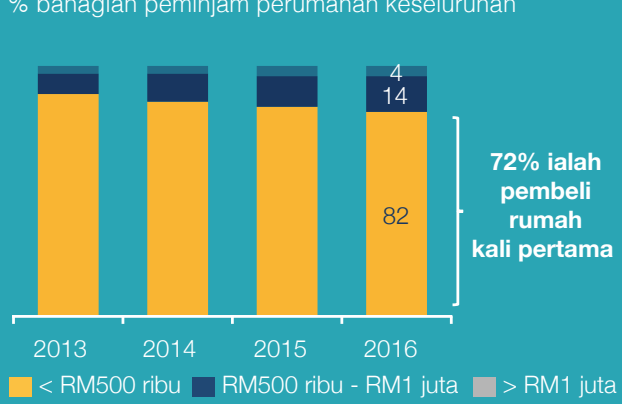

Sumber: Jabatan Perangkaan Malaysia dan Bank Negara Malaysia kecuali dinyatakan sebaliknya
Untuk maklumat lanjut, sila layari www.bnm.gov.my

Rencana

Perbankan Pusat dan Ketidaksamaan: Perbincangan Semasa

Pada peringkat global, ketidaksamaan kekayaan dan pendapatan semakin meningkat

Pekali GINI

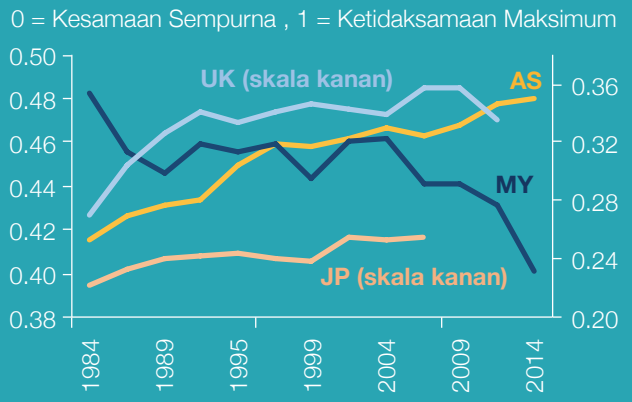

Sumber: Chartbook of Economic Inequality, EPU, Census Bureau

Mengambil kira ketidaksamaan dalam perbincangan dasar boleh membantu mencapai dasar monetari yang lebih berkesan

Isu berkaitan dengan ketidaksamaan adalah penting kerana pengagihan pendapatan dan kekayaan memberikan kesan kepada hasil dasar

Inisiatif untuk mengurangkan ketidaksamaan pendapatan:

- ✓ **Memajukan** rangkuman kewangan
- ✓ **Meningkatkan** pendidikan kewangan dan pemerkasaan kewangan
- ✓ **Meningkatkan bekalan** perumahan mampu milik
- ✓ **Mengurangkan** kenaikan kos sara hidup

Ekonomi Perkongsian – Memanfaatkan Nilai Harta Terbiar

'Ekonomi perkongsian' memanfaatkan penggunaan sumber yang tidak digunakan sepenuhnya

Ciri-ciri Ekonomi Perkongsian



Pendirian dasar yang jelas dan tersusun adalah penting untuk industri ekonomi perkongsian berkembang

Hasil Global Ekonomi Perkongsian

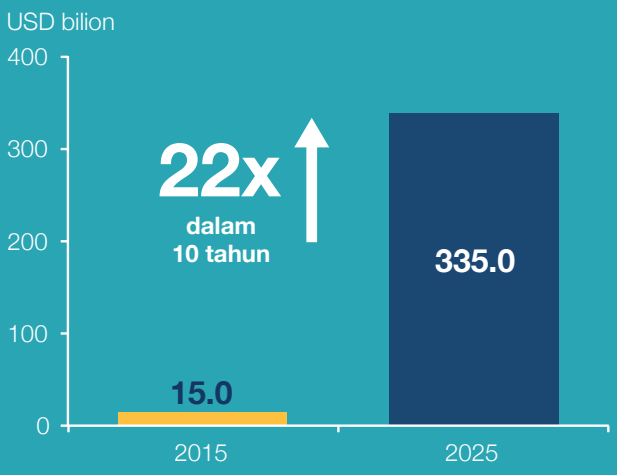

Nota: Unjuran PricewaterhouseCoopers, "The Sharing Economy" yang diterbitkan pada tahun 2015

Sumber: Jabatan Perangkaan Malaysia dan Bank Negara Malaysia kecuali dinyatakan sebaliknya
Untuk maklumat lanjut, sila layari www.bnm.gov.my